

---

재단법인 춘천지역먹거리통합지원센터  
2025년 사업 계획 및 예산서

---



(재)춘천지역먹거리통합지원센터



# 목 차

I . 재단 조직 현황	6
II . 재단 연혁 및 2024년 주요 실적	8
III . 2025년 업무 방향 및 사업 추진계획	9
1. 학교급식사업 운영 및 안정화	10
2. 공공급식사업 운영 및 확대	11
3. 공공급식 친환경(우수) 식재료 지원	12
4. 춘천지역먹거리직매장 운영 활성화	13
5. 먹거리 안전체계 구축을 위한 농산물 안전성 관리	14
6. 컵과일 간식 지원	15
7. 핵심 가치 기반 사업성과 창출 지원	16
IV . 2025년 예산서	17

# I. 재단 조직 현황

## 1. (재)춘천지역먹거리통합지원센터 조직도

### ■ 1센터 5팀

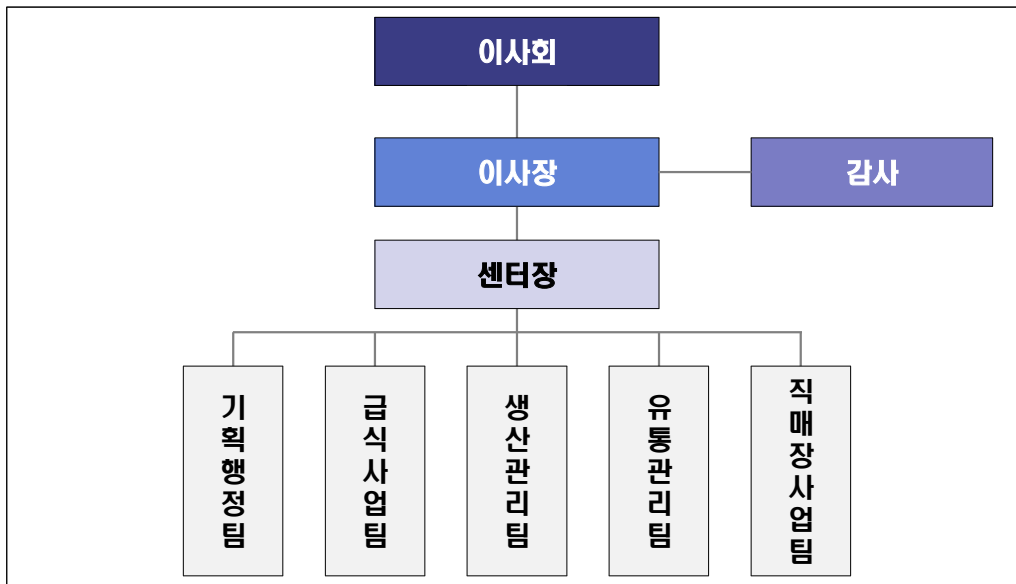

## 2. 인원 구성 (2024. 12. 31. 기준)

[단위: 명]

구 분	계	직급(상당)별 인원 구분						기간제 계약직 (정원외)
		임원 [상임이사]		3급 (팀장)	4급 (차장)	5급 (대리)	6급 (주임)	
		1급(이사장)	2급(센터장)					
정원	60	1	1	5	7	13	13	-
현원	45	1	1	5	1	11	13	13

## 4. 재단 시설 현황 (2024. 12. 31. 기준)

### (재)춘천지역먹거리통합지원센터



#### 시설 운영 현황

- 소재지: 춘천시 마장길 39
- 주요기능
  - 농산물 입고·검수 및 HACCP 시설 가동
  - 학교 및 공공급식 식재료 유통·공급 등
- 시설현황 (2층)
  - 1층(2,578.4㎡): 사무실, 휴게실, 소포장실, 저온저장고, 전처리장, 검수실, 샤워장 등
  - 2층(449.9㎡): 사무실, 탕비실, 교육실, 서고, 직원휴게실, 이사장실 등

### 춘천지역먹거리직매장



#### 시설 운영 현황

- 소재지: 춘천시 옛경춘로 830
- 주요기능
  - 춘천시 농산물 소비촉진 및 농가소득 증대를 위한 지역농산물 판매 및 판촉 등
- 시설현황 (1층)
  - 매장내부(406.2㎡): 판매대, 쇼케이스, 축산코너, 입고실, 반품창고, 휴게실 등
  - 문화공간(181.26㎡): 사무실, 입점 카페
  - 기타시설: 장애인 주차장 및 안내판 등

### 로컬푸드커뮤니티센터



#### 시설 운영 현황

- 소재지: 춘천시 마장길 39
- 주요기능
  - 안전하고 지속 가능한 지역먹거리 식문화 교육 및 생산자 육성 교육 등
- 시설현황 (1층)
  - 교육장 면적: 271.04㎡
  - 주요시설: 사무실, 교육실, 화장실 등

## II. 재단 연혁 및 '24년도 주요 실적

### 1. 주요연혁

2018년 11월	춘천시 지역먹거리 육성 및 지원에 관한 조례 제정
2018년 11월	춘천시 공공급식 지원에 관한 조례 제정
2019년 09월	학교급식 시범사업 운영(9개교)
2020년 05월	학생 가정 농산물꾸러미 지원사업 운영(33,000명 공급)
2020년 10월	관내 유·초·중·고등학교 식재료 공급(60개소)
2021년 03월	초등돌봄교실 컵과일 간식 가공 적격업체 선정(농림축산식품부)
2021년 03월	춘천 및 도내 7개 지자체 과일 간식(컵과일) 지원사업 운영
2021년 08월	학생 가정 농산물꾸러미 지원사업 운영(관내 37개교, 18,654명 공급)
2022년 10월	춘천지역먹거리직매장 개장
2023년 03월	관내 전(全) 학교(84개교) 및 공공 급식(23개소) 식재료 공급
2023년 12월	춘천시 지역먹거리 지수 3년 연속 'A등급' 선정(농림축산식품부)
2023년 12월	춘천지역먹거리직매장 매출 22억원 달성

### 2. 2024년 주요 실적 및 2025년 사업추진 방향 (2024. 12. 31. 기준)

- 지역먹거리 공급 확대를 위한 사업 운영 추진
  - 학교(공공) 급식 식재료 공급: 학교 84개교, 공공급식 17개 기관
  - 춘천지역먹거리직매장 운영: 2,875,763천원, 이용객 125,899명
  - 2024년 친환경 우수 식재료 지원사업 추진: 관내 22개소 지원
  - 저소득층 꾸러미 공급 사업 운영: 30가정 지원
  - 초등돌봄교실 컵과일 지원사업 추진: 관내 43개교
- 농가 역량 강화 및 안전성 검사 추진
  - 농가 교육, 품목모임(간담회) 운영, 현장 방문 상담 추진
  - 농산물 안전성 검사 추진
- 2025년 여건 및 사업추진 방향
  - 30만 시민을 위한 지역먹거리 유통망 확충 및 신뢰받는 먹거리 유통 환경 조성
  - 지속 가능한 농업, 지역먹거리 선순환 체계 확립
  - 생산자와 소비자 간 상생형 유통 체계 구축

### Ⅲ. '25년 업무 방향 및 사업 추진계획

<b>목표</b>	<b>안전한 지역먹거리 공급과 지역농업 소득 증대</b>
-----------	---------------------------------

<b>기본 방향</b>	<ul style="list-style-type: none"> <li>① 춘천산 중심의 먹거리 유통 체계 구축</li> <li>② 춘천 먹거리 활성화를 통한 선순환 경제 활성화</li> </ul>
--------------	---

<b>추진 전략 및 과제</b>	<b>생산자와 소비자 상생형 먹거리 유통</b>	<ul style="list-style-type: none"> <li>① 급식(학교·공공)사업 운영 및 안정화</li> <li>② 생산자 조직 육성</li> <li>③ 신선한 지역먹거리 공급관리</li> </ul>
	<b>안전한 지역먹거리 관리와 공급</b>	<ul style="list-style-type: none"> <li>① 안전성 확보 및 관리 시스템 구축</li> <li>② 식품 위생 및 안전을 위한 역량 강화</li> </ul>
	<b>지속가능한 지역먹거리 선순환 체계 확립</b>	<ul style="list-style-type: none"> <li>① 지역먹거리 생산과 공급 확대를 위한 거버넌스 구축</li> <li>② 생산자와 소비자 상생을 위한 행사 및 교육 운영</li> <li>③ 핵심 가치에 기반한 지역먹거리 시민 인식개선</li> </ul>

#### 핵심사업

학교급식사업 운영 및 안정화	지역먹거리 공급 및 생산 지원
공공급식사업 운영 및 확대	지역먹거리 안전성 관리
지역먹거리 직매장 운영	핵심 가치 기반 지역먹거리 인식개선

사업구분	발 굴	신 규	계 속	개 선
				√

# 1 학교급식사업 운영 및 안정화 급식사업팀

## 사업개요

- 사업기간: 2025. 1월 ~ 12월
- 사업위치: 춘천시 마장길 39
- 총사업비: 240억 원 (자체사업)
- 사업내용: 춘천 관내 학교급식 식재료 공급

단위: 백만원

추진부서	부서별 추진 전략	사업 내용	사업비
<b>합계</b>			<b>24,000</b>
급식사업팀	학교급식사업 운영 및 지역농산물 공급 확대	▪ 학교급식사업 안정화를 통한 지역 농가소득 창출	23,442
	지역먹거리 인식개선	▪ 지역 농가 현장 방문 및 체험 연계 프로그램 운영	7
	학교급식운영위원회 운영	▪ 다양한 의견 수렴과 거버넌스 확대를 통한 투명한 급식사업 운영	20
생산관리팀	생산자 조직 육성 및 역량 강화 지원	▪ 급식사업 및 직매장 출하 농가 교육, 워크숍, 간담회 운영	15
	농산물 안전성 확보 및 관리 시스템 구축	▪ 농·축·수산물 안전성 관리	32
	지역농산물 기획생산 운영	▪ 농가 생산계획 조사 및 DB 구축, 현장 방문 상담 등	비에산
유통관리팀	신선하고 안전한 지역먹거리 공급관리	▪ 입고·검수 운영 철저 및 춘천산 농산물 소분 추진	148
	식품 위생 안전관리 강화	▪ 안전한 식품 위생 관리를 위한 직원 역량 강화 및 현장 관리	12
기획행정팀	핵심 가치 기반 사업성과 창출 지원	▪ 경영환경 모니터링 및 관리를 통한 지역먹거리 판로 확대 지원	324

### 향후계획

- 강원도 통합운영시스템 도입으로 학교급식 유통 체계 안정화
- 학교급식 입고·검수 관리 강화를 통한 클레임 최소화(월 150건 이하)



사업구분	발굴	신규	계속	개선
				√

<b>2</b>	<b>공공급식사업 운영 및 확대</b>	급식사업팀
----------	-----------------------	-------

**사업개요**

- 사업기간: 2025. 1월 ~ 12월
- 사업위치: 춘천시 마장길 39
- 총사업비: 5억 원 (자체사업)
- 사업목표: 공공급식 사업 운영 확대 및 안정화 도모

**주요내용**

- 공공급식사업의 안정화와 효율화로 지역먹거리 공급기관 확대
- 수요기관의 공급 기준을 반영한 유연한 사업 운영을 통해  
    재단 이용 진입장벽 완화

**추진계획**

상반기	하반기
<ul style="list-style-type: none"> <li>■ 춘천 관내 공공급식 현황 파악 및 현장 방문을 통한 정보수집</li> <li>■ 공공영역에서의 표준식단 운영 현황 및 식재료 물동량 파악</li> </ul>	<ul style="list-style-type: none"> <li>■ 공공급식 사업설명회 및 재단 홍보 활동을 통한 공급 확대 기반 구축</li> </ul>

**기대효과**

- 수요층의 차별화된 맞춤형 서비스 제공을 통한 공공역할 수행
- 다양한 유통채널 확보를 통한 지역 먹거리 공급 확대 및 농가소득 증대 기반 확대

사업구분	발굴	신규	계속	개선
			√	

<b>3</b>	<b>공공급식 친환경(우수) 식재료 지원</b>	급식사업팀
----------	----------------------------	-------

### 사업개요

- 사업기간: 2025. 8월 ~ 12월
- 총사업비: 1억 5천만 원 (춘천시 보조사업)
- 사업내용: 관내 복지기관 대상 친환경(우수) 식재료 현물 지원

#### 추진목적

- 공공급식 보조사업의 일환으로 사회복지기관 및 유치원 등에 지역산 친환경 농축산물 및 가공품을 공급하여 안전하고 건강한 먹거리 제공

#### 사업내용

- 지역산 친환경(우수) 식재료 지원
  - 춘천에서 생산된 친환경(우수) 농축산물 및 가공품 현물 공급
  - 식재료 지원을 통한 공공급식 품질 향상 및 시민 건강증진 도모

#### 향후계획

- 사업계획 수립 및 업무위탁 협약 체결(춘천시): 1~3월
- 사업계획서 제출 및 보조금 교부 신청 및 교부: 4월
- 참여기관 사업설명회: 7월
- 사업추진 및 결과 보고: 7월~12월

사업구분	발굴	신규	계속	개선
			√	

## 4 춘천지역먹거리직매장 운영 활성화 직매장사업팀

### 사업개요

- 사업기간: 2025. 1월 ~ 12월
- 사업위치: 춘천시 옛경춘로 830(삼천동)
- 총사업비: 32억 원 (자체수입 28, 춘천시 4)
- 사업내용: 춘천지역먹거리직매장 위탁 운영

### 추진상황

- 380농가 및 지역업체 76호 참여, 800품목 출하, 누적 이용객 18만명  
 ※ 춘천지역먹거리직매장 개장일 ~ 2024. 6. 30. 기준
- 매출현황

(단위: 백만원)

구분	2022년	2023년	2024년(예상)
판매금액	640	2,218	2,400

### 추진계획

- 인접 유원지(공지천 등) 활용 지역농산물 기반 문화행사 연계를 통한 2025년 매출 28억원 달성
  - 문화공간·공영 주차장 활용 지역농산물 판매 장터 기획·운영
  - 출하 시기별 지역농산물 시식(옥수수, 감자, 과일, 축산 등) 행사 추진

### 기대효과

- 중소 농업인들의 판로 확대를 통한 지속 가능한 농업 기반 구축
- 다양한 행사 추진, 소비자 참여 유도로 매출 28억 원, 직매장 누적 이용객 24만 명 목표 실현

사업구분	발 굴	신 규	계 속	개 선
			√	

<b>5</b>	<b>먹거리 안전 체계 구축을 위한 농산물 안전성 관리</b>	생산관리팀
----------	------------------------------------	-------

### 사업개요

- 사업기간: 2025. 1월 ~ 12월
- 총사업비: 1억 원 (춘천시 보조사업)
  - 보조사업명: 지역단위 푸드플랜 구축지원 사업
- 사업내용: 먹거리 안전성 확보를 위한 농산물 안전성 검사 추진

#### 주요 내용

- 학교급식 및 공공급식, 직매장 납품 품목별 안전성 검사 추진
  - ⇒ 재단 출하 지역농산물의 안전성 확보로 소비자 신뢰 확보

#### 향후계획

- 재단 및 직매장 출하 지역농산물 안전성 검사 계획 수립: 1월
- 안전성 검사를 위한 보조금 교부 및 예산 배정: 2월
- 지역단위 푸드플랜 구축지원 사업 추진 및 검사 진행: 3~11월
- 사업 완료 및 정산: 12월

#### 기대효과

- 학교·공공급식 및 직매장에 출하되는 지역농산물의 안전성 확보
- 안전성 확보를 바탕으로 지역농산물의 소비량 증대

사업구분	발굴	신규	계속	개선
			√	

<b>6</b>	<b>컵과일 간식 지원사업</b>	유통관리팀
----------	--------------------	-------

**사업개요**

- 사업기간: 2025. 1월 ~ 12월
- 총사업비: 1억 8천만 원 (춘천시 보조사업)
- 사업내용: 관내 초등돌봄교실 및 복지기관 등 컵과일 간식 제공

**사업목적**

- 어린이 식습관 개선 등 건강증진과 지역산 제철 과일의 소비 확대
- 춘천시 복지기관 등, 과일 간식 공급을 통한 지역먹거리 판로확보

**사업내용**

- 춘천시 초등돌봄교실·늘봄교실 43개교, 복지기관 7개소 컵과일 제공
  - 주 2,000컵, 연 30회 이상 (컵 과일 생산: 주 2일, 운송: 주 1회)
  - ※ 춘천 농가 및 관내 업체, 친환경(GAP) 우선 공급

**향후계획**

- 사업계획 수립 및 보조금 교부 등: 3월
- 춘천시 초등돌봄교실 및 복지기관 컵 과일 제공 사업추진: 4~12월
- 사업 완료 및 정산: 12월

사업구분	발굴	신규	계속	개선
			√	

<b>7</b>	<b>핵심 가치 기반 사업성과 창출 지원</b>	기획행정팀
----------	----------------------------	-------

**사업개요**

- 사업기간: 2025. 1월 ~ 12월
- 총사업비: 28억 2천만 원 (자체수입 7.9, 출연금 20.3)
- 사업위치: 춘천시 마장길 39
- 사업목표: 협력적 조직문화 형성과 직원이 행복한 행정사업 운영

**추진내용**

- 사회적 역할에 대한 명확한 인식과 재무 건전성 확보
  - 비전과 핵심 가치에 기반한 재단 주요 사업의 성과 창출 지원
  - 건전한 재무구조 확립과 투명하고 합리적인 예산운영 및 회계 관리

구분	추진 내용
재단 예산 및 사업 집행계획 수립	· 일상경비 고정지출 및 사업비용 관리 · 부서별 사업추진 계획에 따른 적의 배분 및 집행 관리 등
청렴 계약 실현	· 관련 법규 및 법령에 근거한 청렴한 계약 업무추진 및 지원
자산관리 철저	· 기록문서 관리 철저 및 재물조사, 시설관리를 통한 자산 현행화
회계역량 강화	· 전문적인 회계·결산 교육 실시 등

- 안심 먹거리 유통을 위한 재난 및 안전사고 예방 철저
  - 재난·안전 관리체계 구축과 운영 및 관리역량 강화
- 체계적 기관 업무시스템 구축과 운영
  - 유연하고 효율적인 조직 관리체계 구축과 운영
  - 일자리 창출과 질 개선을 통한 일하기 좋은 직장 구축

**추진계획**

- 직원이 행복한 행정 운영 및 철저한 예산·회계·급여 집행과 관리: 상시
- 안전한 시설관리를 위한 설비 개보수: 동·하계 방학 기간 중
- 안심 먹거리 유통 체계 운영

## IV. '25년 예산서

### 1 예산총칙

제1조(총칙) 2025년도 수익적수입 및 지출의 예정액은 다음과 같이 정한다.

(단위: 천원)

구분	금액	비고
수입	30,956,886	-
지출	30,956,886	-

제2조(계속비) 2025년도 계속비 총액과 연할액은 해당사항이 없다.

제3조(채무부담행위) 2025년도 채무부담행위를 할 수 있는 사항과 기간 및 한도액은 해당사항이 없다.

제4조(공사채 등) 2025년도 공사채 등 외부자금의 차입계획 및 상환계획은 해당사항이 없다.

제5조(일시차입금 등) 2025년도 일시차입금 한도액은 해당사항이 없다.

제6조(예산전용금지과목) 다음에 게시하는 과목의 경비는 이사회의 의결을 거치지 않고는 그 경비를 전용할 수 없다.

- |                            |             |
|----------------------------|-------------|
| (1) 인건비                    | 2,035,000천원 |
| (2) 업무추진비(타 비목으로부터의 전용 금지) | 28,300천원    |

## 2

## 세입총괄표

### 2025년도 재단법인춘천지역먹거리통합지원센터 수입 명세서

관		항	세항	목	사업명	'25년 당초(A)	'24년 4차 추경(B)	비교증감(A-B)
						(단위: 천원)		
수입예산 총계						30,956,886	31,261,055	△304,168
사업수익 총계						30,225,000	29,759,840	465,160
[600] 사업수익						30,225,000	29,759,840	465,160
[610] 영업수익						27,300,000	26,700,000	600,000
[621] 상품등판매수익						27,300,000	26,700,000	600,000
[621-01] 상품판매수익						27,300,000	26,700,000	600,000
○ 학교급식사업						24,000,000	23,400,000	600,000
○ 공공급식사업						500,000	500,000	0
○ 춘천지역먹거리직매장운영사업						2,800,000	2,800,000	0
[610] 영업수익						2,865,000	3,035,000	△170,000
[623] 대행사업수익						830,000	1,100,000	△270,000
[623-01] 직접관리비수익						830,000	1,100,000	△270,000
○ 공공급식친환경식재료지원사업						150,000	150,000	0
○ 춘천지역먹거리직매장 위탁사업						400,000	350,000	50,000
○ 지역단위 푸드플랜 구축사업						100,000	100,000	0
○ 컵과일 간식 지원사업						180,000	0	180,000
○ 향토산업육성사업						0	500,000	△500,000
[646] 출연금수익						2,035,000	1,935,000	100,000
[646-02] 자치단체출연금수익						2,035,000	1,935,000	100,000
○ 행정사업						2,035,000	1,935,000	100,000
[670] 영업외수익						60,000	24,840	35,160
[671] 이자수익						50,000	21,840	28,160
[671-01] 예금이자수익						50,000	21,840	28,160
○ 예금이자						50,000	21,840	28,160
[679] 기타영업외수익						10,000	3,000	7,000
[671-09] 기타영업외수익						10,000	3,000	7,000
○ 법인세환급금등						10,000	3,000	7,000
자본적 수입 총계						731,886	1,501,215	△769,329
[100] 자본적수입						731,886	1,501,215	△769,329
[120] 유형자산처분						6,000	1,000	5,000
[122] 물품매각수입						6,000	1,000	5,000
[122-02] 차량운반구매각수입						6,000	1,000	5,000
○ 냉동탑차 매각 수입						6,000	1,000	5,000
[170] 자본잉여금수입						0	6,372	△6,372
[174] 보조금수입						0	6,372	△6,372
[174-02] 국고보조금수입						0	6,372	△6,372
○ 안전보건공단 클린사업조성사업비						0	6,372	△6,372
[180] 유보자금						725,886	1,493,843	△767,957
[181] 순세계잉여금						725,886	1,493,843	△767,957
[181-01] 순세계잉여금						725,886	1,191,339	△465,453
○ 순세계잉여금						725,886	1,191,339	△465,453
[181-02] 보조금사용잔액						0	302,504	△302,504
○ '23년 춘천시 운영비성 출연금 이자 및 순세계잉여금 비율 반환금						0	85,710	△85,710
○ '23년 향토산업육성사업 반환금						0	35,897	△35,897
○ '23년 지역푸드플랜구축지원사업 반환금						0	59	△59
○ '23년 직매장운영활성화사업 반환금						0	180,650	△180,650
○ '23년 저온유통체계구축지원사업 반환금						0	2	△2
○ '23년 외식업체식재료수급활성화사업 반환금						0	112	△112
○ '23년 로컬푸드활성화지원사업 반환금						0	74	△74



2025년도 재단법인춘천지역먹거리통합지원센터 지출 명세						(단위: 천원)	
관	항	세항	목	세목	'25년 당초(A)	24년 4차 추경(B)	비교증감(A-B)
지출예산 총계					30,956,886	31,261,054	△304,169
사업비용 총계					30,656,769	30,719,910	△63,141
[700]	사업비용 - 춘천시출연금				2,035,000	1,935,000	100,000
	[710]	영업비용 - 기획행정팀			2,035,000	1,935,000	100,000
		[746]	목적사업비		2,035,000	1,935,000	100,000
[700]	사업비용 - 재단 순세계잉여금(잉여금 및 기타수입)				596,769	1,113,159	△516,390
	[710]	영업비용 - 기획행정팀(행정)			596,769	1,093,159	△496,390
		[746]	목적사업비		360,842	367,273	△6,431
		[800]	재단운영예비비		235,927	725,886	△489,959
	[710]	영업비용 - 급식사업팀			0	20,000	△20,000
		[746]	목적사업비		0	20,000	△20,000
[700]	재단 사업운영 - 학교급식사업				23,988,000	23,351,751	636,249
	[710]	영업비용			23,988,000	23,351,751	636,249
		[726]	상품매입비 - 급식사업팀		22,560,000	21,996,000	564,000
		[746]	목적사업비 - 급식사업팀		908,543	747,500	161,043
		[746]	목적사업비 - 기획행정팀		312,407	358,430	△46,023
		[746]	목적사업비 - 생산관리팀		46,980	66,330	△19,350
		[746]	목적사업비 - 유통관리팀		160,070	183,491	△23,421
[700]	재단 사업운영 - 공공급식사업				465,000	465,000	0
	[710]	영업비용			465,000	465,000	0
		[726]	상품매입비 - 급식사업팀		455,000	455,000	0
		[746]	목적사업비 - 급식사업팀		10,000	10,000	0
[700]	재단 사업운영 - 직매장운영사업				2,790,000	2,788,000	2,000
	[710]	영업비용			2,790,000	2,788,000	2,000
		[726]	상품매입비 - 직매장사업팀		2,520,000	2,520,000	0
		[746]	목적사업비 - 직매장사업팀		270,000	268,000	2,000
[700]	재단 사업운영 - 대행사업				782,000	1,067,000	△285,000
	[710]	영업비용 - 공공급식친환경식재료지원사업			135,000	135,000	0
		[726]	상품매입비 - 급식사업팀		135,000	135,000	0
	[710]	영업비용 - 지역먹거리직매장운영활성화사업			385,000	350,000	35,000
		[722]	대행사업비 - 직매장사업팀		385,000	350,000	35,000
	[710]	영업비용 - 지역단위 푸드플랜 구축지원 사업			100,000	100,000	0
		[722]	대행사업비 - 생산관리팀		100,000	100,000	0
	[710]	영업비용 - 컵과일 간식 지원			162,000	0	162,000
		[722]	대행사업비 - 컵과일 간식 지원		82,347	0	82,347
		[726]	상품매입비 - 컵과일 간식 지원		79,653	0	79,653
	[710]	영업비용 - 향토산업육성사업(종료)			0	482,000	△482,000
		[722]	대행사업비 - 기획행정팀(향토산업)		0	350,000	△350,000
		[722]	대행사업비 - 기획행정팀(향토산업: 컵과일사업)		0	66,454	△66,454
		[726]	상품매입비 - 기획행정팀(향토산업: 컵과일사업)		0	65,546	△65,546
자본비용 총계					300,117	541,145	△241,028
[200]	자본적지출 - 재단 순세계잉여금(잉여금 및 기타수입)				263,117	516,896	△253,779
	[230]	유형자산취득 - 기획행정팀			75,000	146,772	△71,772
		[234]	구축물-잉여금		0	6,000	△6,000
		[235]	기계장치-잉여금		60,000	123,372	△63,372
		[237]	공기구비품 - 잉여금		15,000	17,400	△2,400
	[230]	유형자산취득 - 급식사업팀			188,117	67,620	120,497
		[236]	차량운반구-잉여금		188,117	67,620	120,497
	[290]	기타자본적지출 - 보조사업반환금			0	302,504	△302,504
		[291]	정부보조금 반환		0	302,504	△302,504
[200]	자본적 지출 - 재단 사업운영 - 학교급식사업				12,000	12,249	△249
	[230]	유형자산취득 - 학교급식사업 - 기획행정팀			12,000	12,249	△249
		[234]	구축물		7,000	8,000	△1,000
		[237]	공기구비품		5,000	4,249	751
[200]	자본적 지출 - 재단 사업운영 - 직매장운영사업				10,000	12,000	△2,000
	[230]	유형자산취득 - 직매장사업팀			10,000	12,000	△2,000
		[237]	공기구비품		10,000	12,000	△2,000
[200]	자본적 지출 - 재단 사업운영 - 대행사업				15,000	0	15,000
	[230]	유형자산취득 - 지역먹거리직매장운영활성화사업			15,000	0	15,000
		[234]	구축물		15,000	0	15,000